



จดหมายข่าว สอ.มทส. NEWSLETTER

ปีที่ 25 ฉบับที่ 4 ประจำเดือน เมษายน 2565

“ส่งเสริมการออม เพิ่มความพร้อมให้ชีวิต”

โครงการสัมมนาคณะกรรมการดำเนินการและเจ้าหน้าที่ ประจำปี 2565 (ครั้งที่ 1)

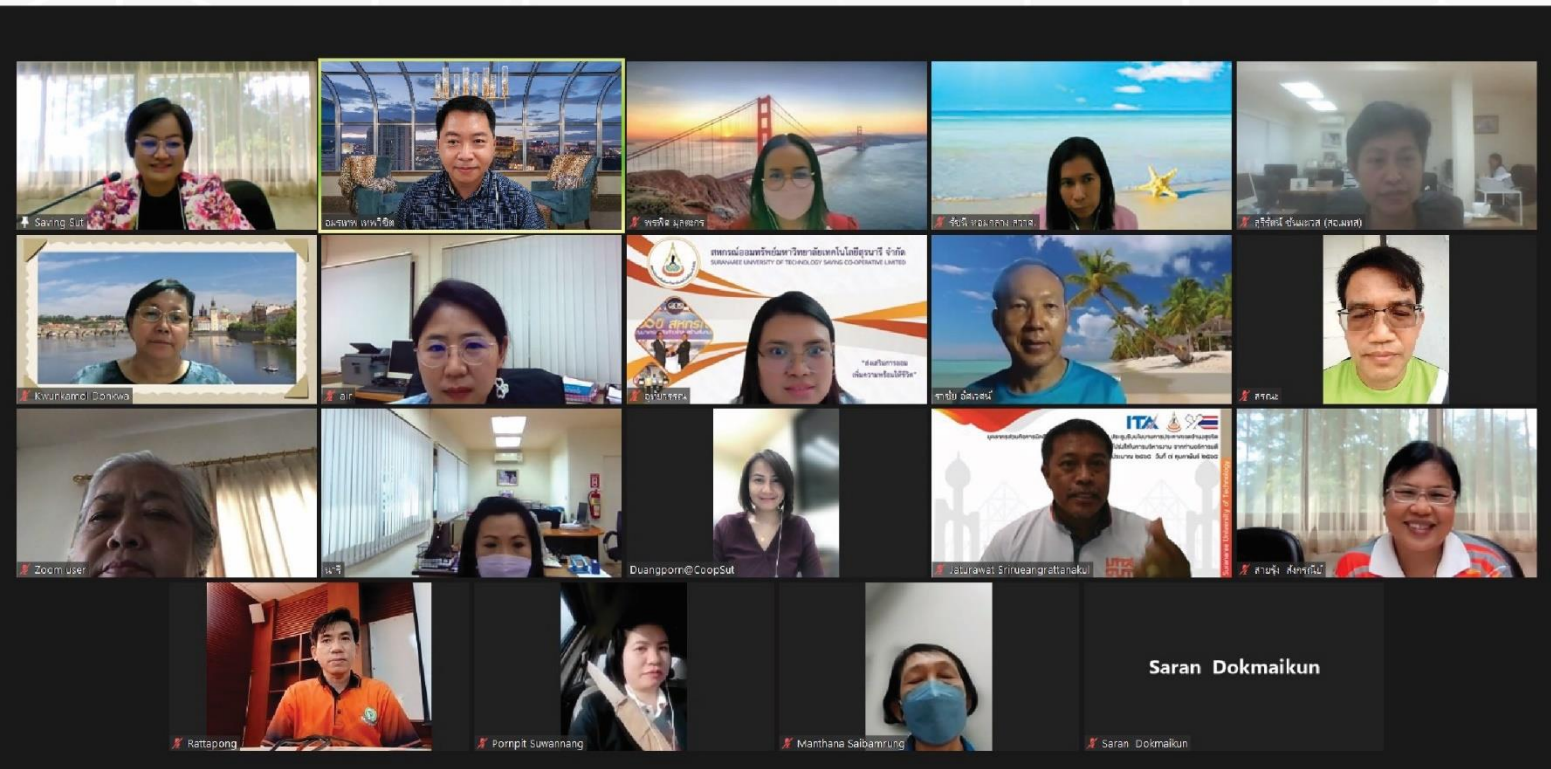

เมื่อวันที่ 11 มีนาคม 2565 และวันที่ 25 มีนาคม 2565 ที่ผ่านมานั้น คณะกรรมการดำเนินการและเจ้าหน้าที่ที่สหกรณ์ออมทรัพย์มหาวิทยาลัยเทคโนโลยีสุรนารี จำกัด ได้สัมมนาคณะกรรมการและเจ้าหน้าที่ ประจำปี 2565 (ครั้งที่ 1) เรื่อง บทบาทหน้าที่และแนวการบริหารงานสหกรณ์ฯ ประจำปี พ.ศ. 2565 ผ่าน VDO Conference - Zoom Cloud Meeting ณ ห้องประชุม สำนักงานสหกรณ์ออมทรัพย์มหาวิทยาลัยเทคโนโลยีสุรนารี จำกัด

สหกรณ์ฯ ขอเชิญสมาชิกเข้าร่วมโครงการประกันชีวิตกลุ่ม ประจำปี พ.ศ. 2565



🏠 สหกรณ์ออมทรัพย์มหาวิทยาลัยเทคโนโลยีสุรนารี จำกัด 111 ถ.มหาวิทยาลัย ต.สุรนารี อ.เมืองนครราชสีมา จ.นครราชสีมา 30000
 📞 044-22-4096, 044-22-4101, 044-22-4102 🌐 <http://saving.sut.ac.th> 📘 <http://facebook.com/savingsut> 📧 saving@sut.ac.th

เงินกู้ฉุกเฉินหักปันผล

คุณสมบัติ

- เป็นสมาชิกสหกรณ์หรือสมาชิกปรับสถานภาพ ไม่เป็นสมาชิกสมทบ
- ต้องได้รับเงินปันผลในรอบปีที่ผ่านมา
- มีรายได้คงเหลือไม่ต่ำกว่าร้อยละ 20 ของเงินได้รายเดือน (กรณีมีรายได้คงเหลือต่ำกว่าร้อยละ 20 ใช้บุคคลคู่ประกัน 1 คน)
- ไม่มีหมายอายัด

วงเงินและหลักประกัน

- ไม่เกินร้อยละ 95 ของเงินปันผลในปีที่ผ่านมา แต่ไม่เกิน 100,000 บาท (กรณีวงเงินกู้เกิน 100,000 บาท ใช้บุคคลคู่ประกัน 1 คน)

อัตราดอกเบี้ย

- ร้อยละ 6.00 ต่อปี

ระยะเวลาบริการ

- เริ่มตั้งแต่บัดนี้ จนถึงวันที่ 31 มกราคม 2566

โครงการเงินกู้สามัญกลุ่มสมาชิกสมทบที่เปลี่ยนสถานภาพเป็นสมาชิก พ.ศ. 2565

**** เริ่มตั้งแต่ 1 เมษายน 2565 เป็นต้นไป ****

1

คุณสมบัติ

เป็นสมาชิกสมทบที่เปลี่ยนสถานภาพเป็นสมาชิก

2

วงเงินกู้

ไม่เกิน 1.5 ล้านบาท (กรณีมีใบประกอบวิชาชีพ วงเงินไม่เกิน 2 ล้านบาท)

3

อัตราดอกเบี้ย

6.15 บาท/ปี

4

การผ่อนชำระ

กู้วงเงินไม่เกิน 1.5 ล้านบาท (144 งวด)
กู้วงเงินไม่เกิน 2 ล้านบาท (180 งวด)

5

หลักประกัน

1. สมาชิกคู่ประกัน
2. อสังหาริมทรัพย์

โครงการเงินกู้สามัญดอกเบี้ยพิเศษ พ.ศ. 2565

1

คุณสมบัติ

เป็นสมาชิก 6 เดือนขึ้นไป

2

วงเงินกู้

ไม่เกิน 500,000 บาท

3

อัตราดอกเบี้ย

5.75 บาท/ปี

4

การผ่อนชำระ

ไม่เกิน 72 งวด

5

ระยะเวลาบริการ

ตั้งแต่บัดนี้ จนถึง 31 ธันวาคม 65

สมาชิกขอรับทุนส่งเสริมการศึกษาบุตร ประจำปี 2565



โดยติดต่อเพื่อการขอรับทุน ณ สำนักงานสหกรณ์ฯ ในวันและเวลาทำการ ตั้งแต่ เวลา 8.30 - 15.30 น.

ขอรับได้ตั้งแต่วันที่ 3 พฤษภาคม 2565 ถึง 27 กรกฎาคม 2565 เท่านั้น

ระยะเวลารับทุน

รับได้ตั้งแต่วันที่ 3 พฤษภาคม - 27 กรกฎาคม 2565

ดาวน์โหลดแบบฟอร์มได้ที่

<http://saving.sut.ac.th>

วิธีขอรับทุน

กรอกรายละเอียดในแบบขอรับทุนและยื่นรับเงินพร้อมแนบเอกสาร โดยลงนามรับรองสำเนาดังนี้

1. สำเนาทะเบียนบ้านของบุตรหรือผู้บัตรของบุตร (กรณีขอรับครั้งแรก)
2. หนังสือรับรองการศึกษา ของสถานศึกษา หรือตามแบบที่สหกรณ์กำหนด หรือสำเนาใบเสร็จรับเงินค่าธรรมเนียมการศึกษาของโรงเรียน หรือสถานศึกษา
3. สำเนาบัตรประจำตัวผู้รับเงิน (สมาชิก)



ทุนละ

1,500 บาท

คุณสมบัติผู้ขอรับทุน

1. เป็นสมาชิกมาแล้ว 3 เดือนเต็ม
2. ไม่เคยขาดส่งค่าหุ้นหรือผิดนัดชำระหนี้
3. บุตร 1 คน ต่อ 1 ทุน ต่อ 1 สิทธิสมาชิก
4. บุตรมีอายุไม่น้อยกว่า 3 ปีบริบูรณ์ (อนุบาล - ม.ปลาย)
5. บุตรมีความประพฤติเรียบร้อย

อัตราดอกเบี้ย



รายละเอียดเงินกู้



การจ่ายสวัสดิการสมาชิกและสมาชิกสมทบ

(ข้อมูล ณ วันที่ 28 กุมภาพันธ์ 2565)



ยอดสะสมรวมจ่าย 67,000.00 บาท

ผลการดำเนินงาน

รายได้ (หน่วย : ล้านบาท)

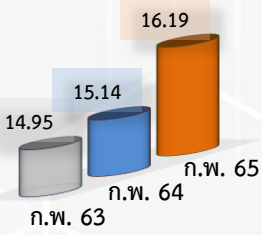

ค่าใช้จ่าย (หน่วย : ล้านบาท)

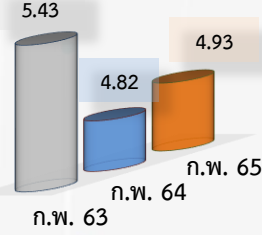

กำไรสุทธิ (หน่วย : ล้านบาท)

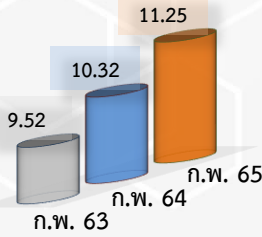

จำนวนสมาชิก (หน่วย : คน)

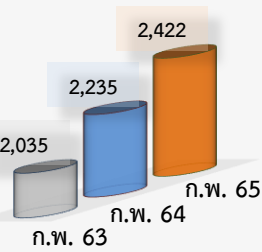

สัดส่วนการให้บริการ ณ 28 กุมภาพันธ์ 2565 (หน่วย : ล้านบาท)

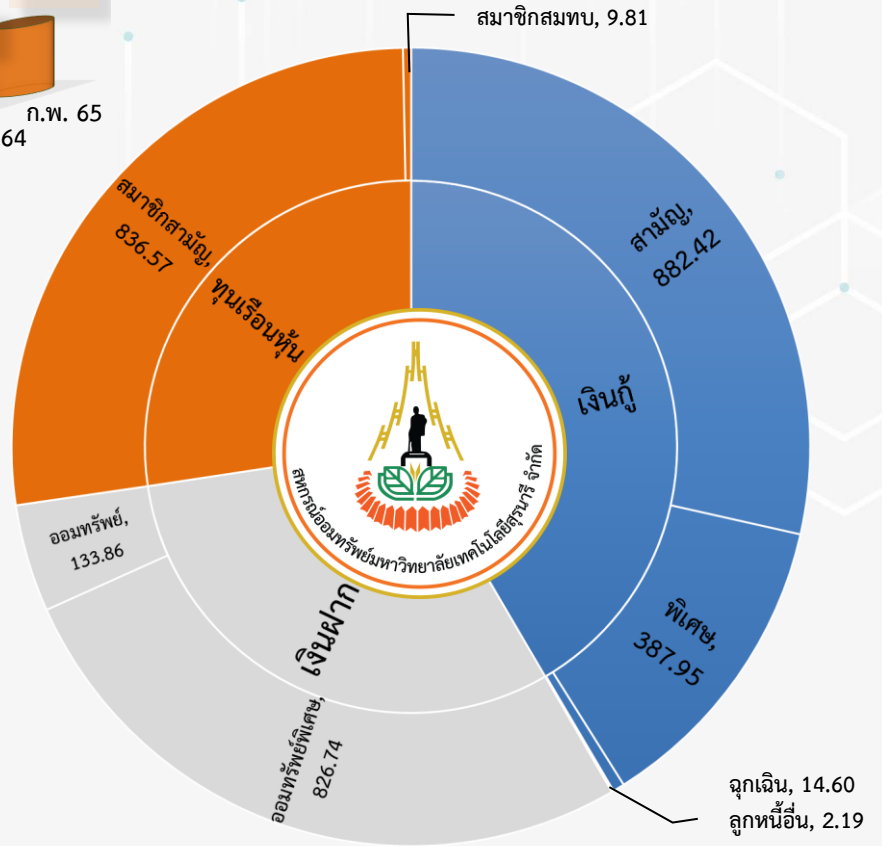

แหล่งได้มาของทุนดำเนินการ

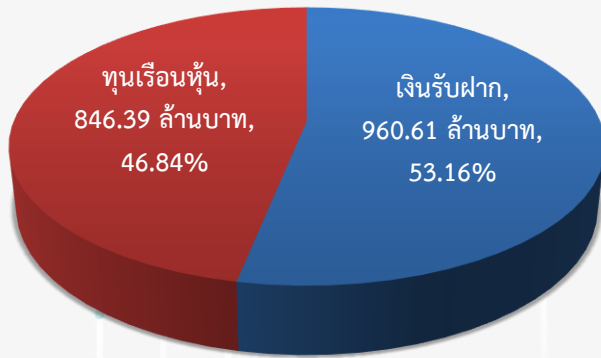

แหล่งใช้ไปของทุนดำเนินการ

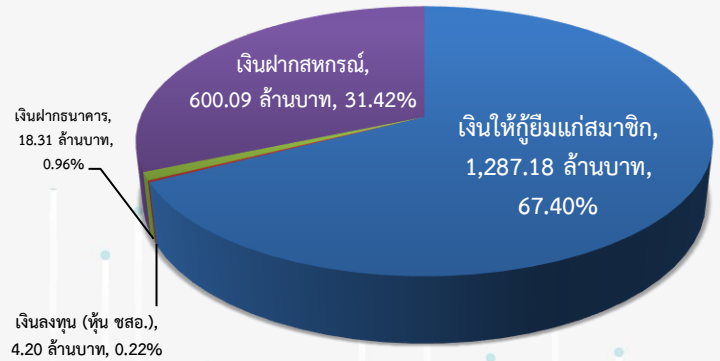

เงินออมฉุกเฉิน มีเท่าไรดี?

- ความมั่นคงของรายได้ ยิ่งรายได้มีแน่นอน ยิ่งต้องสำรองเงินให้มากขึ้น
- ค่าใช้จ่ายคงที่ติด หากการระงับ อาจต้องมีเงินออมฉุกเฉินมากกว่าปกติ
- สิทธิประโยชน์ที่มี หากเปลี่ยนสมทบหรือเป็นเงินสดได้ 1-2 ปี อาจลดจำนวนเงินออมฉุกเฉินได้
- ปัจจัยอื่นๆ เช่น หากเป็นสมาชิกในการหารายได้ อาจต้องมีเงินออมฉุกเฉินสำหรับสมาชิกครอบครัวด้วย

ตัวอย่าง

มนุษย์เงินเดือน ไม่มีหนี้ มีเงินลงทุนและประกัน 3 - 6 เท่า ของค่าใช้จ่ายต่อเดือน

พนักงานเงินเดือน มีภาระผ่อนรถ มีทรัพย์สินเล็กน้อย มีรายได้ต่อเดือน > 6 เท่า ของค่าใช้จ่ายต่อเดือน

www.set.or.th/happymoney

ประโยชน์ 5 เด้ง จากกองทุนสำรองเลี้ยงชีพ (PVD)

- เสมือนได้เงินเดือนเพิ่ม จากเงินสมทบที่เข้าจ่ายให้
- สร้างวินัยการออมการลงทุกระยะยาว รอรอบเงินก้อนใหญ่เมื่อเกษียณหรือลาออก
- เป็นหลักประกันของครอบครัว เมื่อถูกพาลภาพ หรือเสียชีวิต
- ได้รับสิทธิประโยชน์ทางภาษี ทั้งสิทธิลดหย่อนภาษีจากเงินสะสมในแต่ละปี และสิทธิยกเว้นภาษีจากเงินก้อนใหญ่เมื่อเกษียณ
- เพิ่มโอกาสให้เงินลงทุนเติบโต ด้วย Employee's Choice เลือกนโยบายลงทุนได้หลากหลายและบริหารด้วยมืออาชีพ

www.set.or.th/happymoney

สูตรเอ็กซ์เรย์สุขภาพทางการเงิน

สภาพคล่องพื้นฐาน
สินทรัพย์สภาพคล่อง
ค่าใช้จ่ายต่อเดือน
ส่วนเกินสุทธิ
3 - 6 เท่า

หนี้สินต่อสินทรัพย์
หนี้สินรวม
สินทรัพย์รวม
ส่วนเกินสุทธิ
น้อยกว่า 50%

อัตราการออมการลงทุน
เงินออมเงินลงทุนต่อเดือน
รายได้ต่อเดือน
ส่วนเกินสุทธิ
ประมาณ 25%

ภาระหนี้สินต่อรายได้
จำนวนหนี้ผ่อนต่อเดือน
รายได้ต่อเดือน
ส่วนเกินสุทธิ
น้อยกว่า 35%

www.set.or.th/education